Графическое описание местоположения границ публичного сервитута
Распределительный газопровод высокого давления

Кадастровый номер объекта газораспределительной инфраструктуры	34:09:120505:86
Местоположение публичного сервитута:	Волгоградская область, Калачевский р-н, п. Крепинский, к котельной и ГРПШ к жилым домам
Система координат	МСК-34 зона 1
Площадь публичного сервитута	2 848 кв.м
Метод определения координат	метод спутниковых геодезических измерений (определений)
Средняя квадратическая погрешность положения характерных точек (Mt) в метрах	0,1

Обозначение характерных точек границ публичного сервитута	X, м	Y, м
1	444 426,79	1 347 200,75
2	444 423,78	1 347 203,38
3	444 328,58	1 347 094,57
4	444 307,32	1 347 111,57
5	444 203,48	1 346 985,84
6	444 084,30	1 347 078,63
7	443 931,54	1 346 912,36
8	443 934,49	1 346 909,65
9	444 084,76	1 347 073,21
10	444 204,08	1 346 980,30
11	444 307,90	1 347 105,99
12	444 329,08	1 347 089,05
1	444 426,79	1 347 200,75

Схема расположения границ публичного сервитута
Распределительный газопровод высокого давления

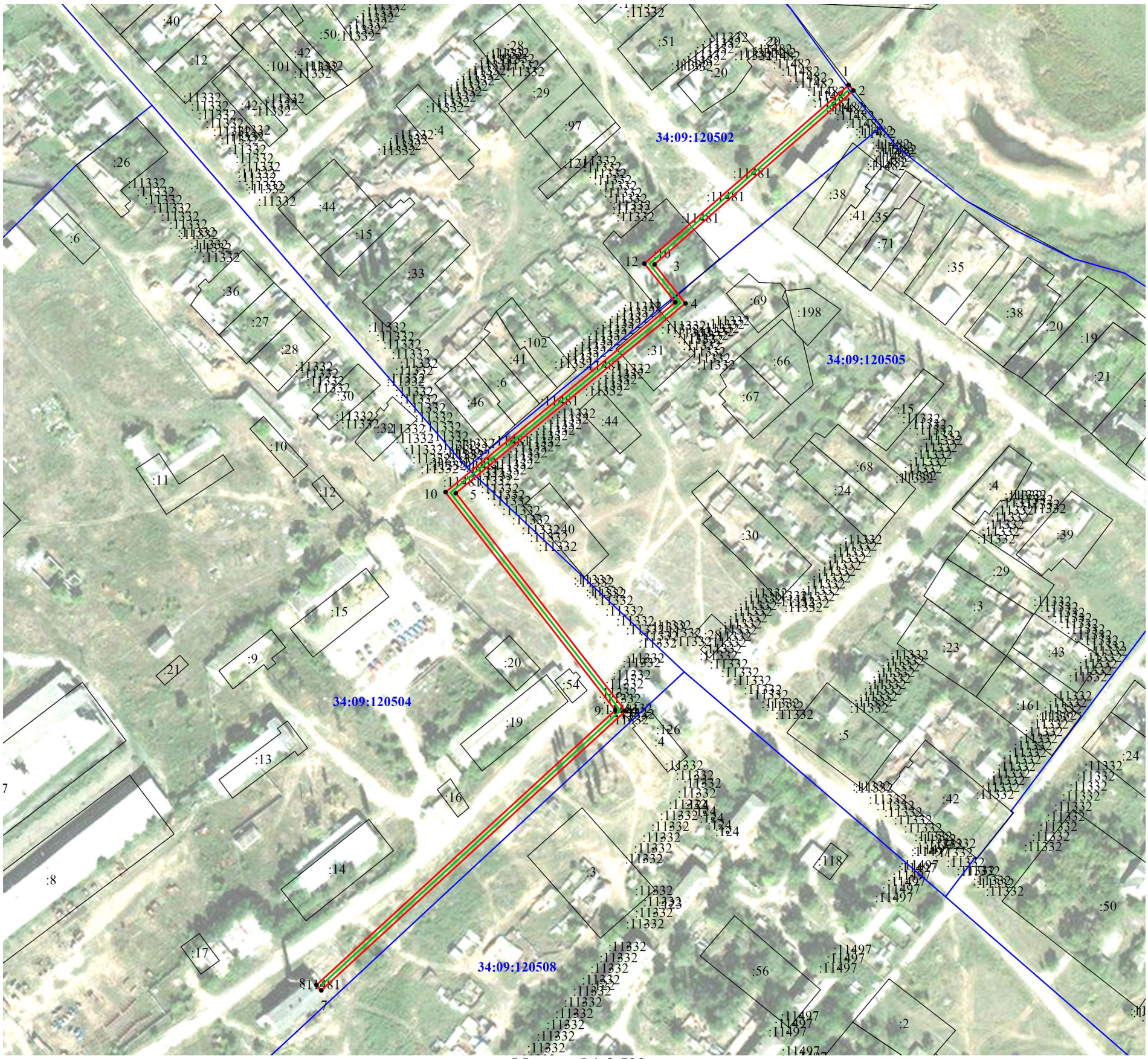

Масштаб 1:2 500

Условные обозначения:

- Граница публичного сервитута

- Граница земельного участка, по сведениям ЕГРН

- Граница кадастрового квартала

- Граница муниципальных образований

● - Характерная точка границы публичного сервитута

1 - Обозначение характерной точки границы публичного сервитута

:2 - Кадастровый номер земельного участка, по сведениям ЕГРН

34:02:020005 - Номер кадастрового квартала