Графическое описание местоположения границ публичного сервитута
Газопровод низкого давления

Кадастровый номер объекта газораспределительной инфраструктуры	34:09:120505:85
Местоположение публичного сервитута:	Волгоградская область, Калачевский р-н, п. Крепинский, ул. Ленина, №1в-20
Система координат	МСК-34 зона 1
Площадь публичного сервитута	2 485 кв.м
Метод определения координат	метод спутниковых геодезических измерений (определений)
Средняя квадратическая погрешность положения характерных точек (Mt) в метрах	0,1

Обозначение характерных точек границ публичного сервитута	X, м	Y, м
1	444 444,19	1 347 152,07
2	444 447,40	1 347 154,46
3	444 418,61	1 347 193,22
4	444 390,51	1 347 224,86
5	444 360,06	1 347 207,24
6	444 274,56	1 347 322,82
7	444 283,86	1 347 328,87
8	444 248,86	1 347 380,06
9	444 245,71	1 347 377,91
10	444 220,58	1 347 409,86
11	444 206,84	1 347 426,53
12	444 205,96	1 347 425,92
13	444 178,16	1 347 461,98
14	444 174,93	1 347 490,61
15	444 174,09	1 347 500,77
16	444 184,02	1 347 501,38
17	444 185,33	1 347 541,19
18	444 188,44	1 347 541,18
19	444 191,50	1 347 613,04
20	444 187,50	1 347 613,21
21	444 184,61	1 347 545,19
22	444 181,45	1 347 545,20
23	444 180,14	1 347 505,15
24	444 169,77	1 347 504,51
25	444 170,95	1 347 490,22
26	444 174,31	1 347 460,42
27	444 205,12	1 347 420,45
28	444 206,10	1 347 421,14
29	444 217,46	1 347 407,35
30	444 244,87	1 347 372,49
31	444 247,82	1 347 374,50
32	444 278,24	1 347 329,99
33	444 268,81	1 347 323,86
34	444 358,97	1 347 201,99
35	444 389,69	1 347 219,76
36	444 415,50	1 347 190,70
1	444 444,19	1 347 152,07

Схема расположения границ публичного сервитута
Газопровод низкого давления

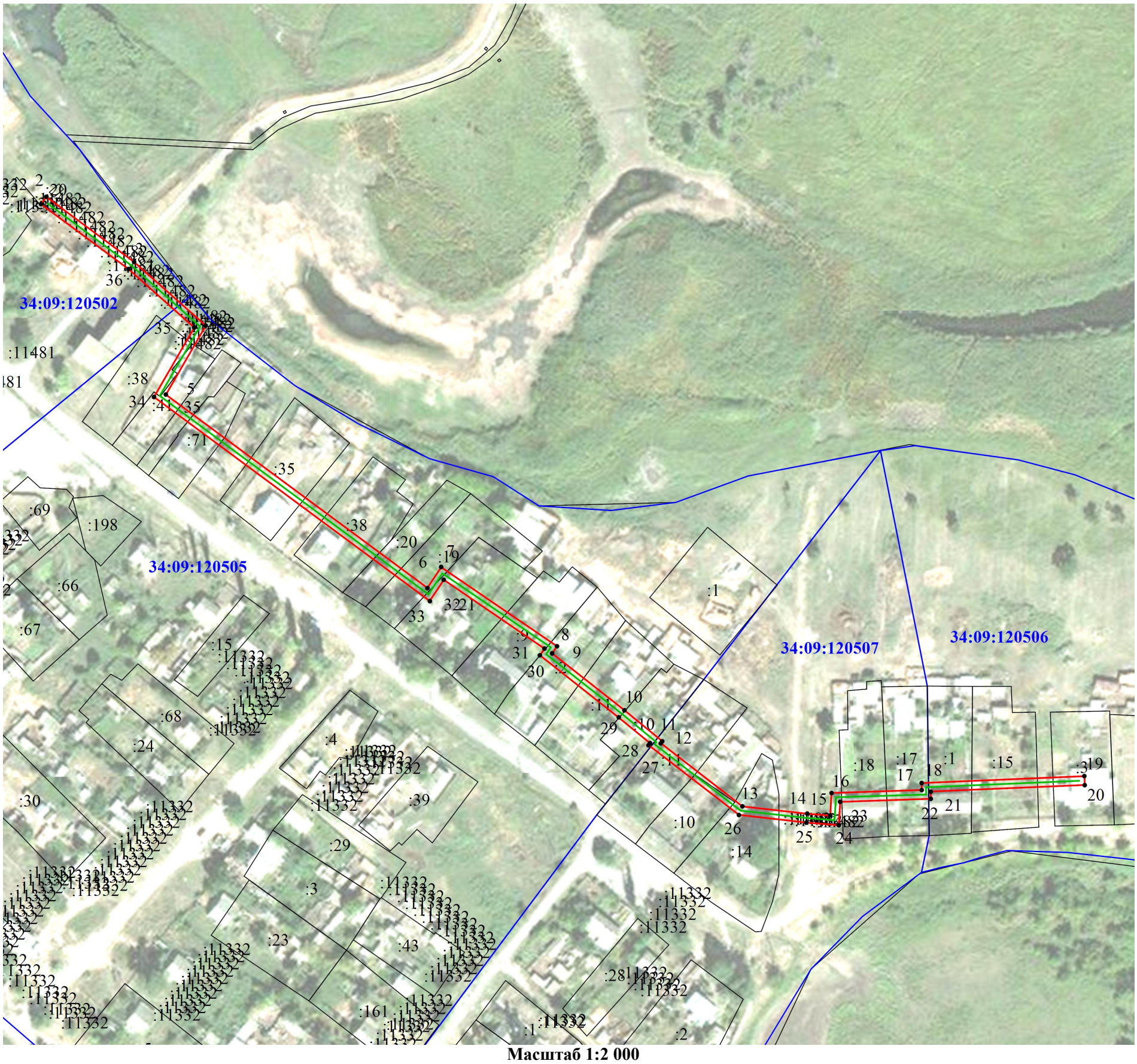

Масштаб 1:2 000

Условные обозначения:

- Граница публичного сервитута

- Граница земельного участка, по сведениям ЕГРН

- Граница кадастрового квартала

- Граница муниципальных образований

● - Характерная точка границы публичного сервитута

1 - Обозначение характерной точки границы публичного сервитута

:2 - Кадастровый номер земельного участка, по сведениям ЕГРН

34:02:020005 - Номер кадастрового квартала